Villa zum Verkauf in Empuriabrava mit Swimmingpool und privatem Liegeplatz.

2.295.000 €

Einstöckige Villa zum Verkauf in Empuriabrava mit Liegeplatz und Swimmingpool
Hervorragende Villa zum Verkauf in einer prestigeträchtigen Gegend von Empuriabrava.
Es hat eine Fläche von 950m2 Grundstück und eine Wohnfläche von 200m2.
Die Villa verfügt über: eine unabhängige Einbauküche, ein geräumiges Wohn- und Esszimmer mit Zugang zu einer großen Terrasse mit Blick auf den privaten Swimmingpool und Kanalblick mit Grill, vier Schlafzimmer mit Einbauschränken, drei Badezimmer, eine Waschküche, einen großen Garten mit Bäumen. Es befindet sich in einem Wohngebiet von Empuriabrava.
Die Villa hat einen Liegeplatz von 25m2 und eine große unabhängige geschlossene Garage.
Die Unterkunft befindet sich in der Nähe von Geschäften und Restaurants und 300 m vom Strand entfernt.
Empuriabrava verfügt über 23 km schiffbare Kanäle, der Yachthafen von Empuriabrava gilt als der größte Wohnhafen Europas. Die geografische Lage und das Wetter tragen unter anderem auch dazu bei, eine Referenz in der Praxis des Fallschirmspringens und des Wassersports zu sein.
Zögern Sie nicht, uns zu kontaktieren unter: +34 640047110 Herr Costa.
Internet: www.immodac.cat

Carrer juan Carlos I 48
17487 Empuriabrava

Telèfon: +34 872 98 51 27
e-mail:immodaccentury@gmail.com

www.immodac.cat

registre d'agents immobiliaris de Catalunya AICAT 9595

Transaktion:	Verkauf	Typ:	Haus mit Liegeplatz
Gemeinde:	Empuriabrava, Alt Empordà, Girona	Fläche:	200 m^2
Schlafzimmer:	4	Badezimmer:	3 badezimmer
Parking:	Ja	Garage:	Ja
Abstellraum:	Ja	Terrasse:	Ja
Garten:	Ja	Garten:	Ja
Anlegesteg:	Ja	Schwimmbad:	Ja
Grundstück:	950 m^2		

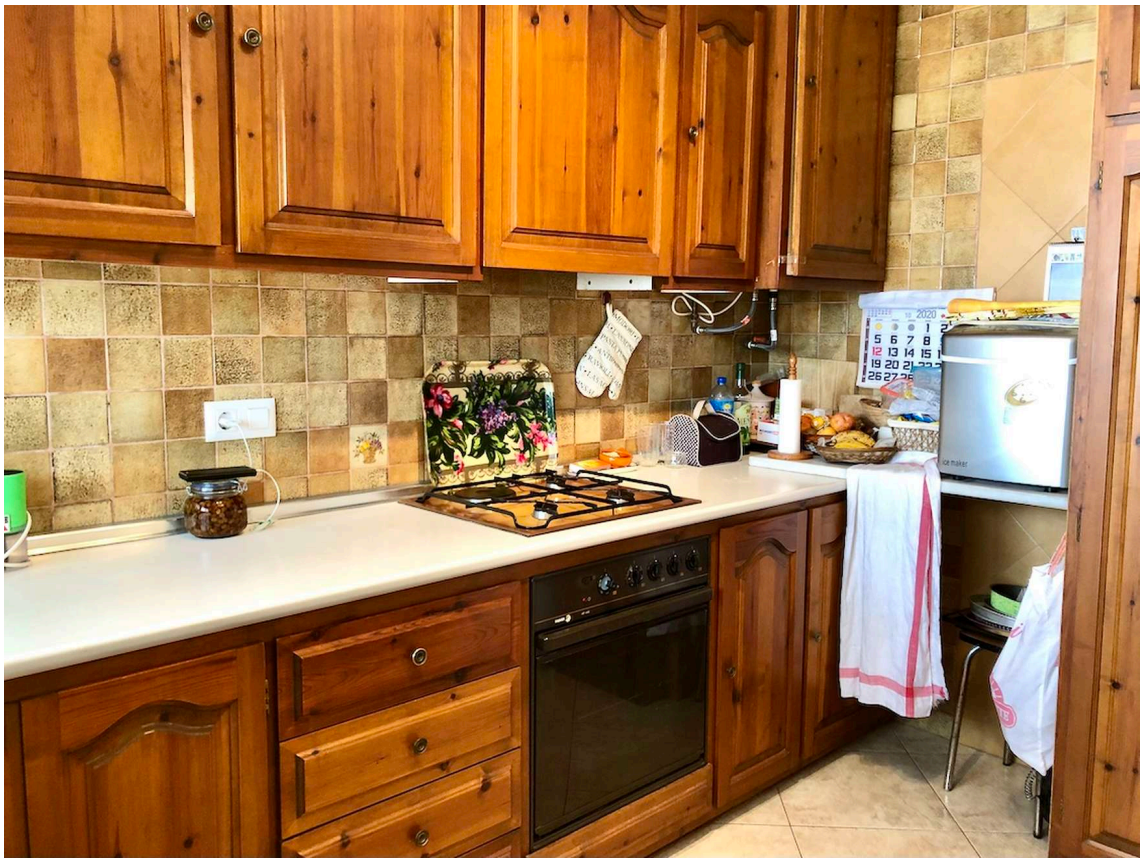

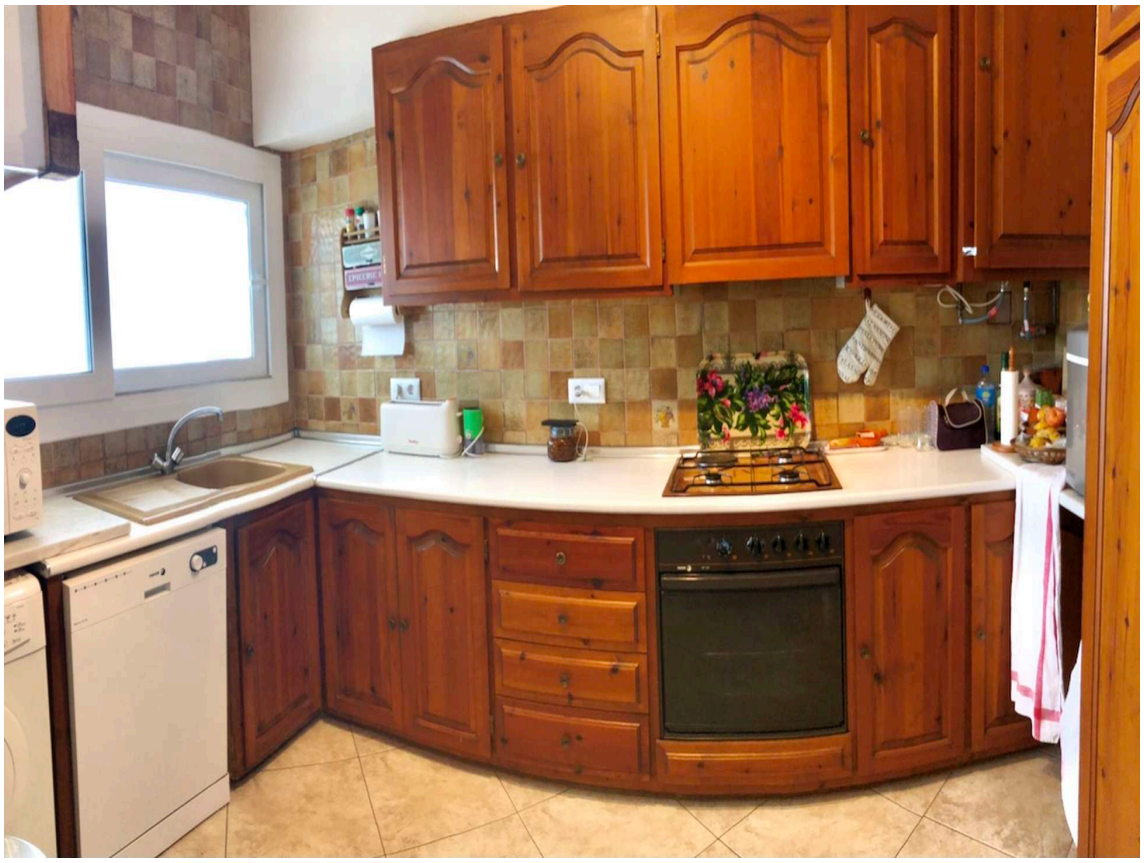

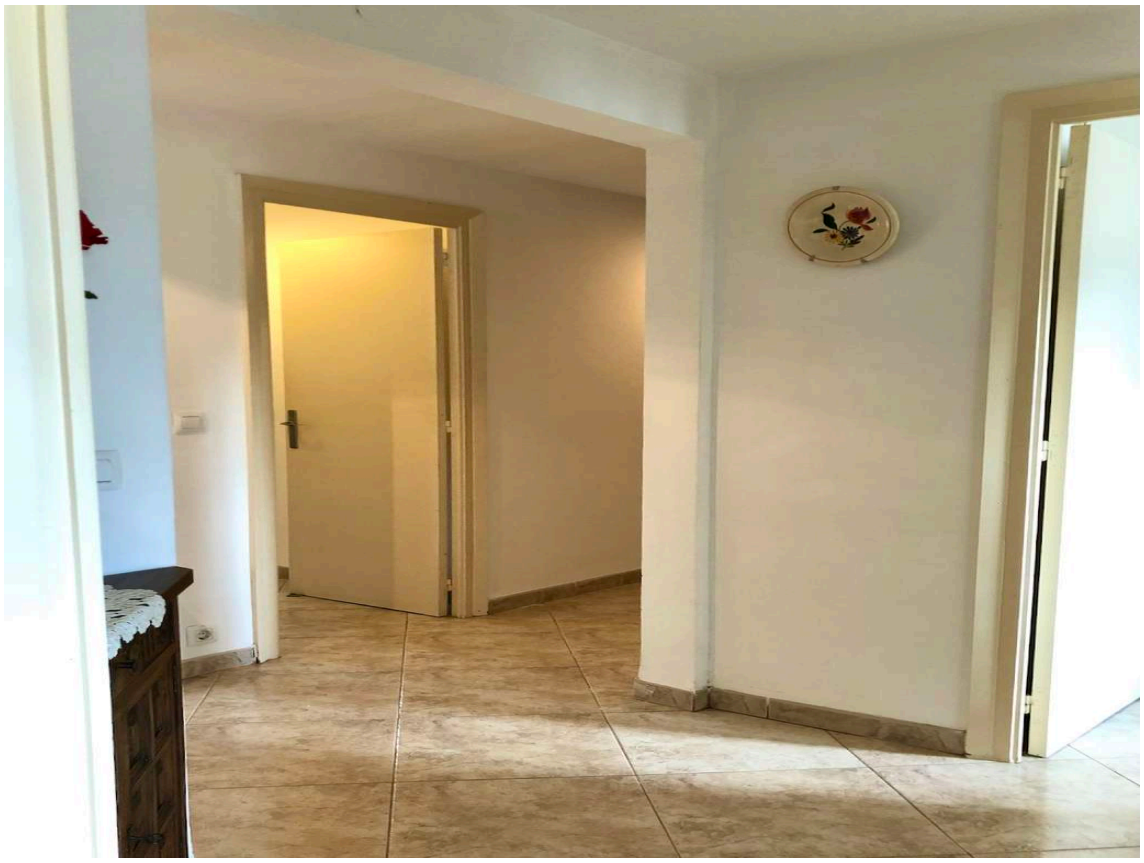

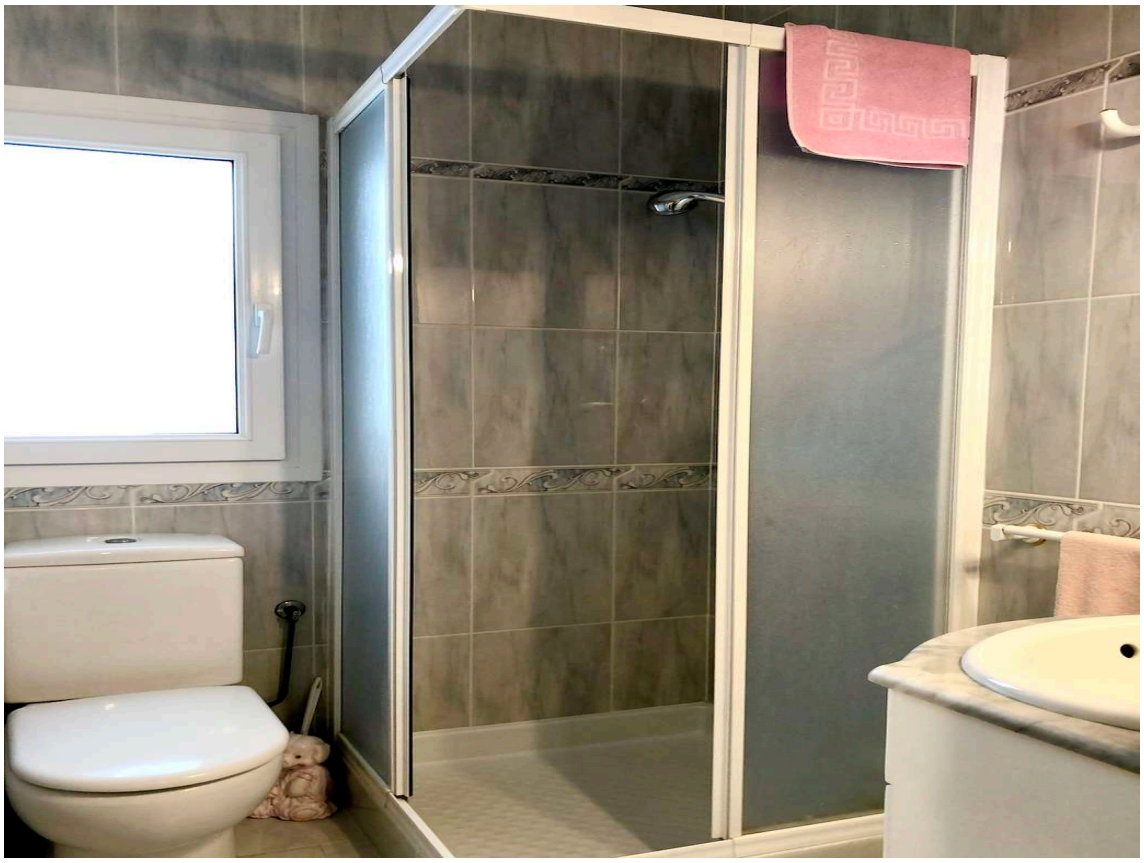

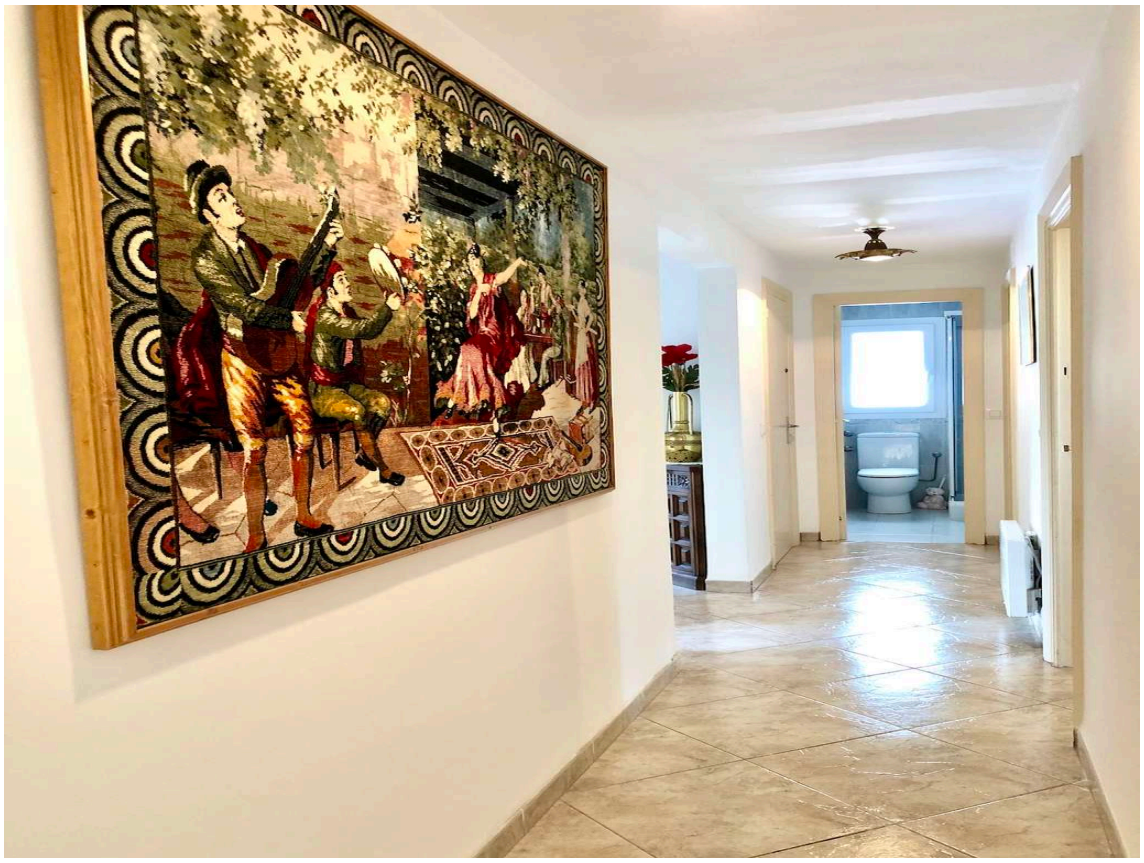

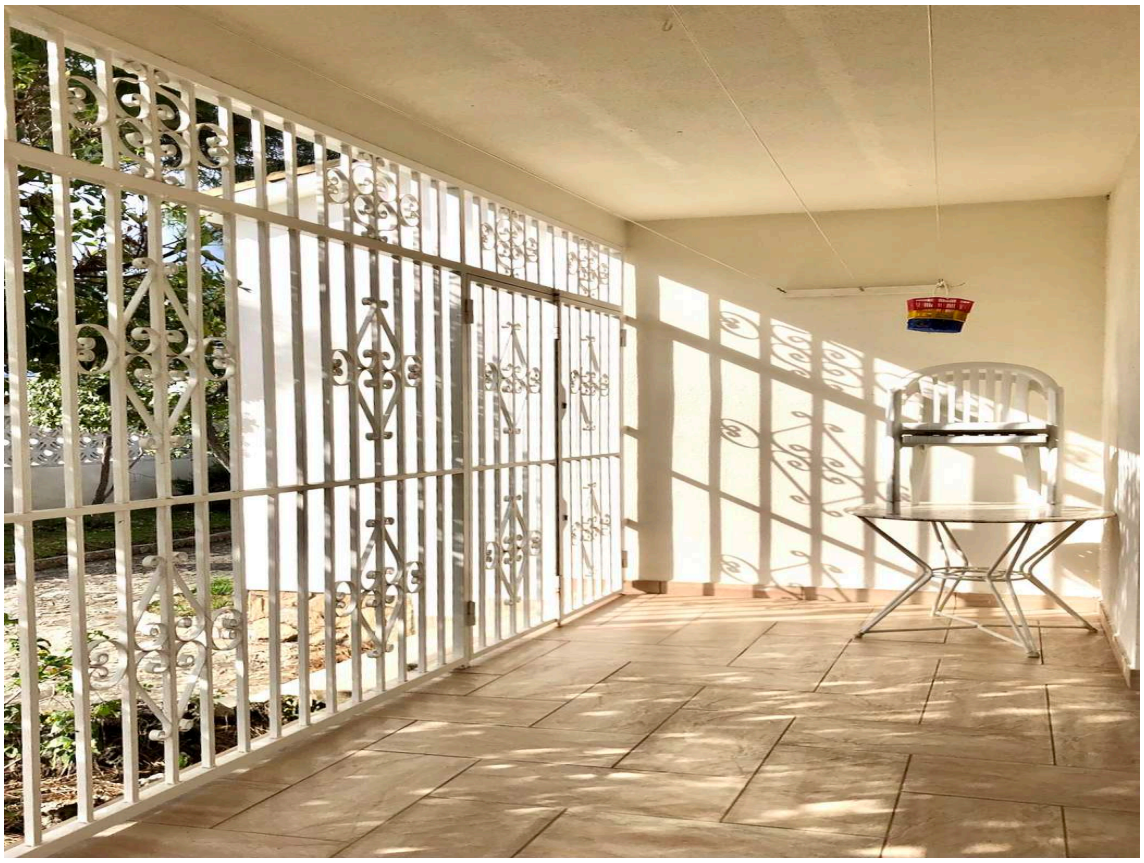

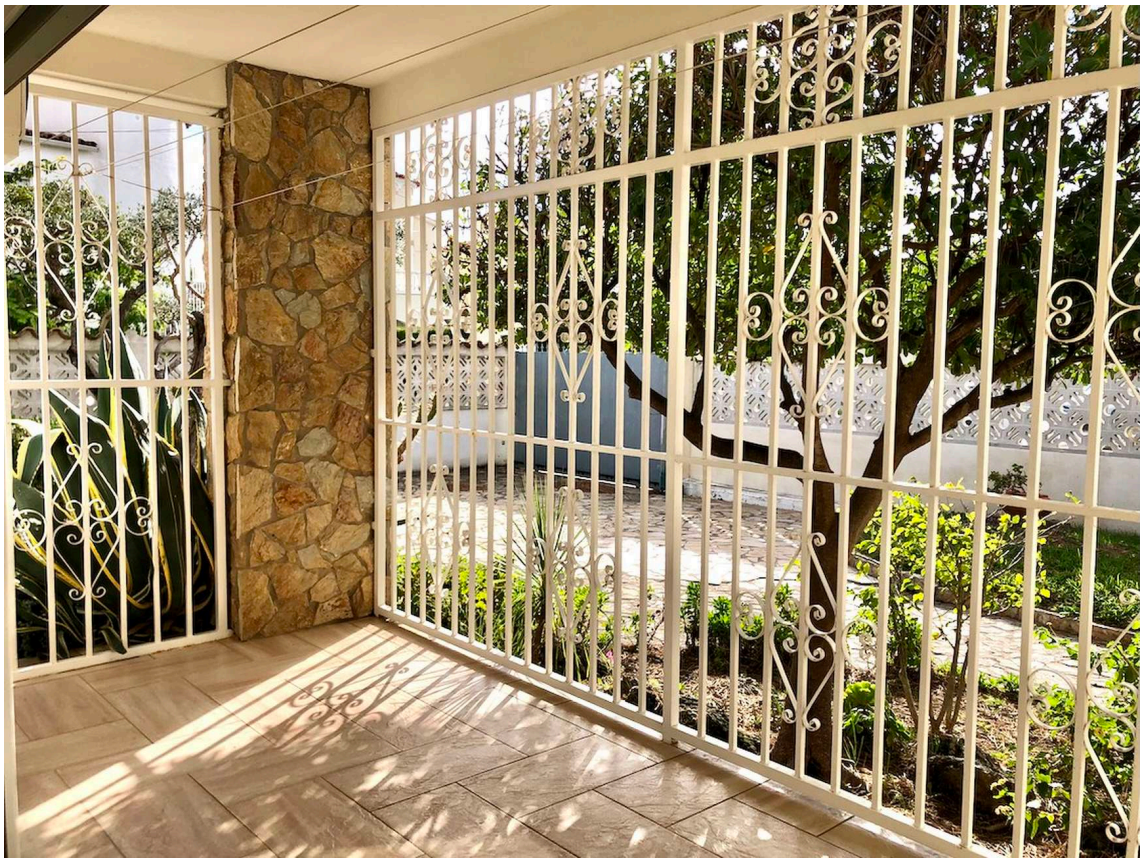

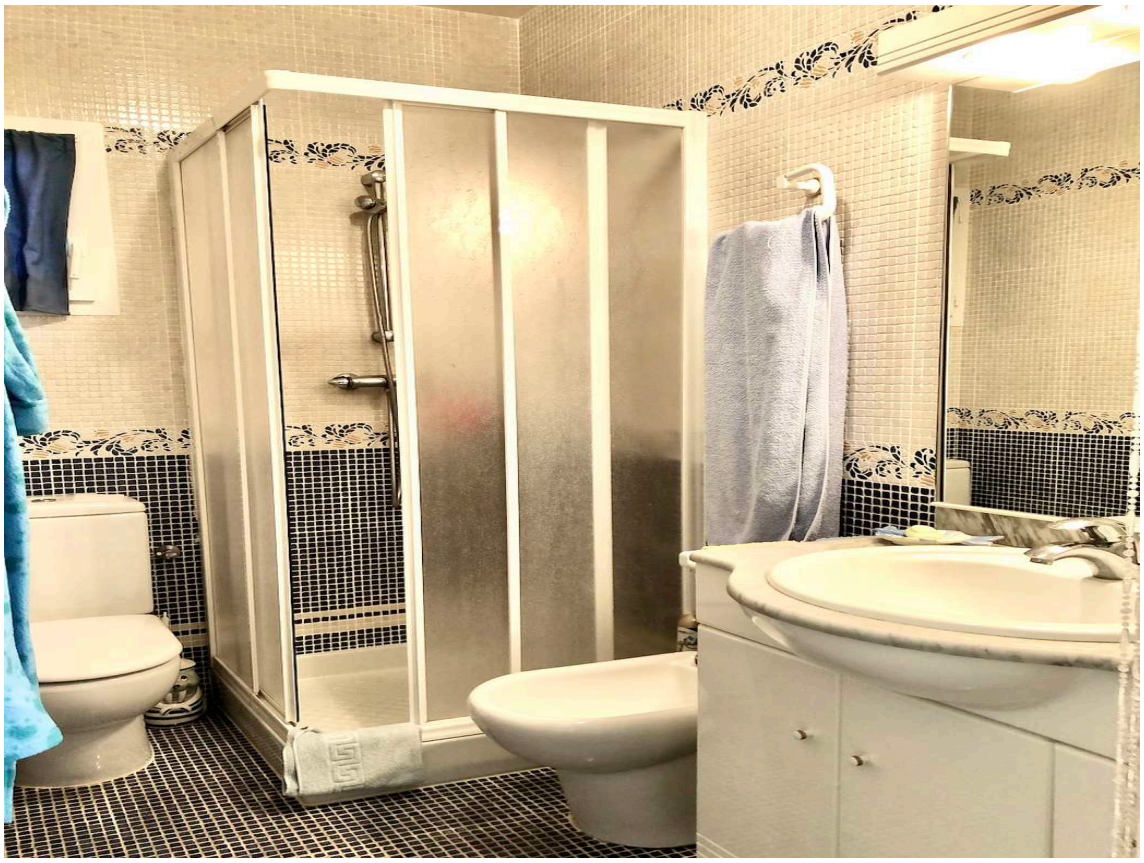

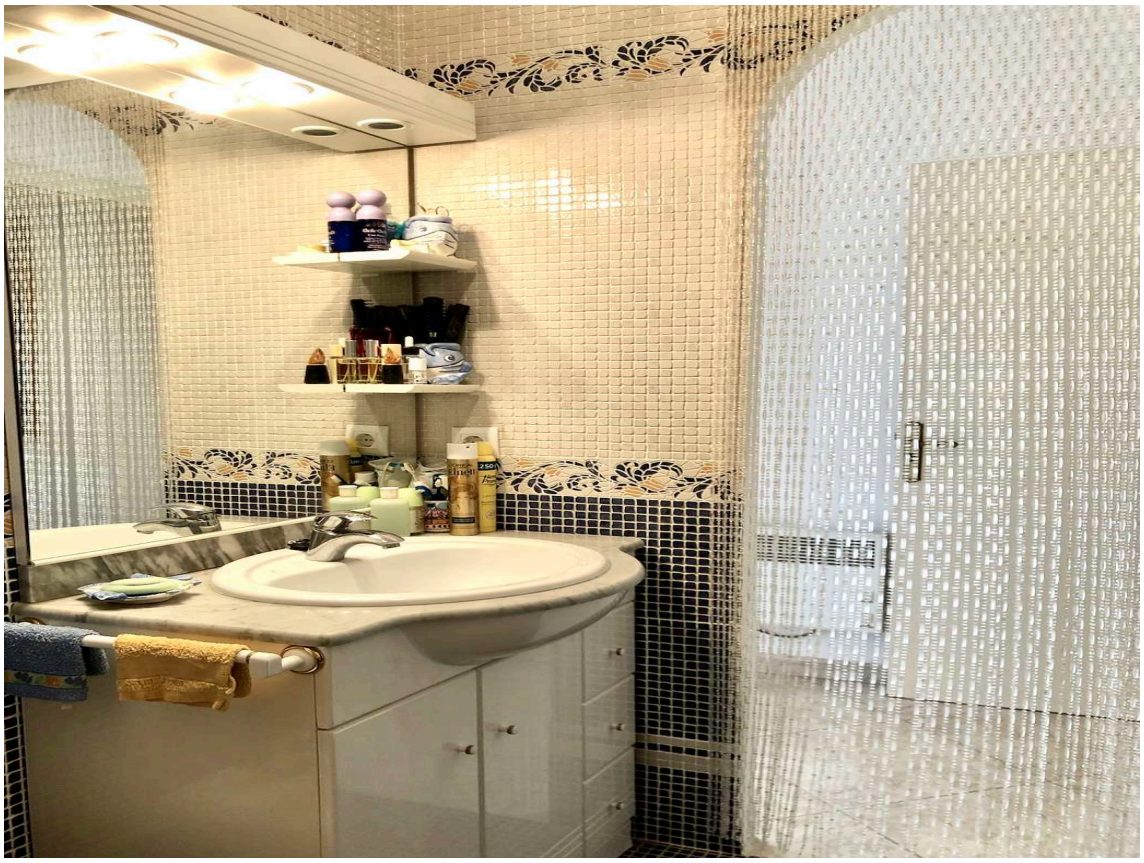

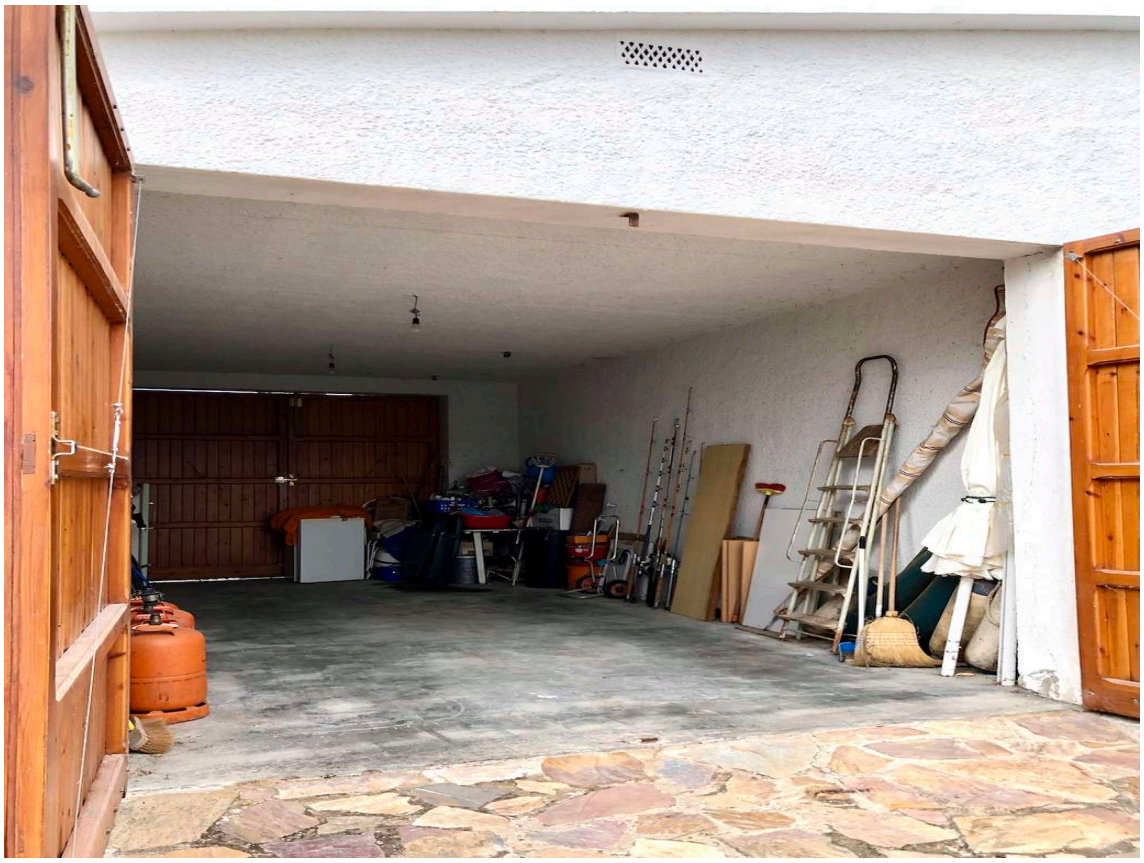

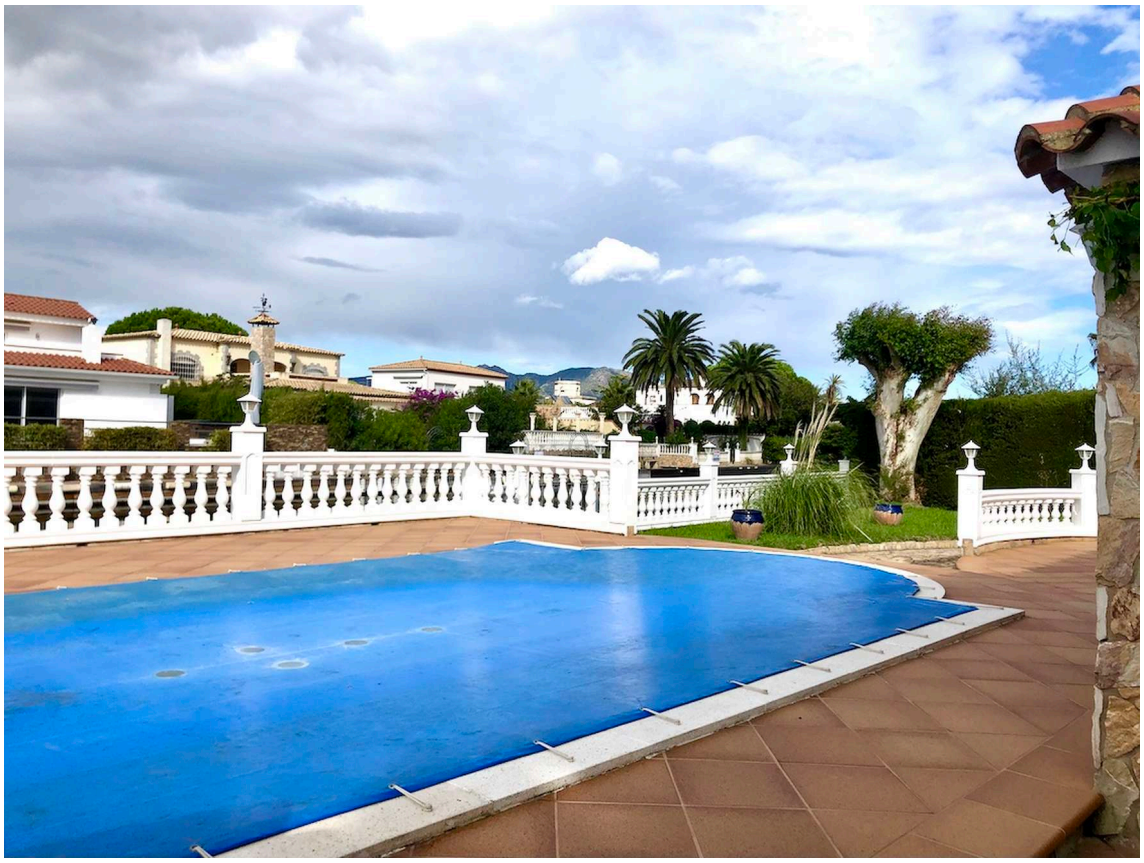

Carrer juan Carlos I 48
17487 Empuriabrava

Telèfon: +34 872 98 51 27
e-mail:immodaccentury@gmail.com

www.immodac.cat

registre d'agents immobiliaris
de Catalunya AICAT 9595