Masía en venta en Llers con piscina. 298.000 €

Masía en venta en Llers con piscina.
Preciosa propiedad de piedra con piscina ubicada en urbanización La vinya Gran en Hostalets de llers, a 5km de Figueres.
La villa se encuentra a 20 minutos de las playas de LLançà, Roses y Cadaqués. La villa se encuentra en una urbanización residencial rodeada de campos, muy cerca de Figueres.
Planta baja (273m2): garaje muy amplio dividido en 2 plazas, baño completo, salón, gran trastero, puerta de garaje eléctrica, acceso al jardín y a la piscina, escalera que da acceso a la vivienda.
Primera planta (141m2): recibidor, salón de 45m2 con chimenea que da a una terraza de 131m2 con barbacoa, cocina amueblada con acceso a la terraza, lavadero, dormitorio en suite con baño completo equipado con jacuzzi, dos dormitorios dobles y un baño completo con ducha. Desde la terraza podemos disfrutar de la increíble vista.
La vivienda se encuentra en una zona muy tranquila de la urbanización.
No dude en contactar con nosotros en: +34 640047100 Mr Costa
Web: www.immodac.cat

Operación:	Venta	Tipo:	propiedad
Situación:	Hostalets, Llers, Alt Empordà, Girona	Superficie:	414 m^2
Habitaciones:	3	Baños:	3 baños
Parking:	Sí	Garaje:	Sí
Lavadero:	Sí	Trastero:	Sí
Terraza:	131 m^2	Patio:	Sí
Jardín:	Sí	Piscina:	Sí
Calefacción:	Sí	Terreno:	471 m^2

Immodac century

Immodac century

Immodac century

Immodac century

Immodac century

Immodac century

immodac century

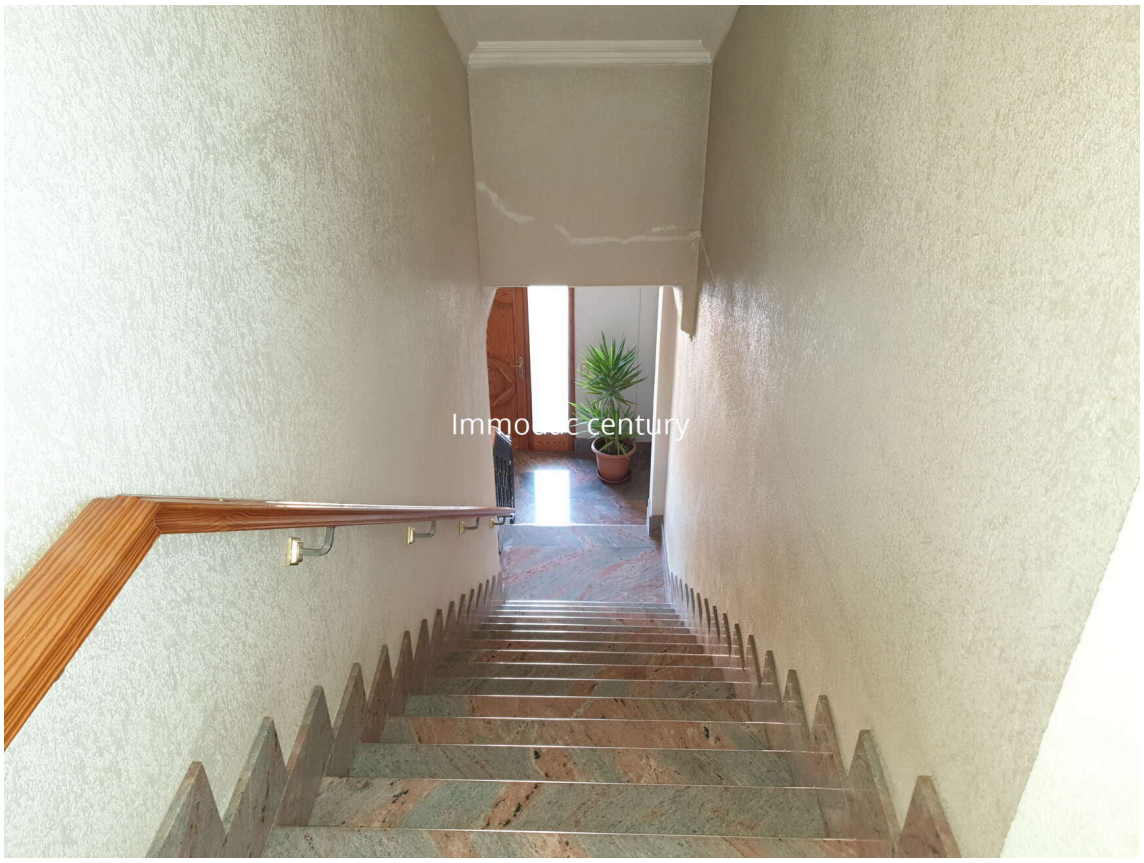
Immodac century

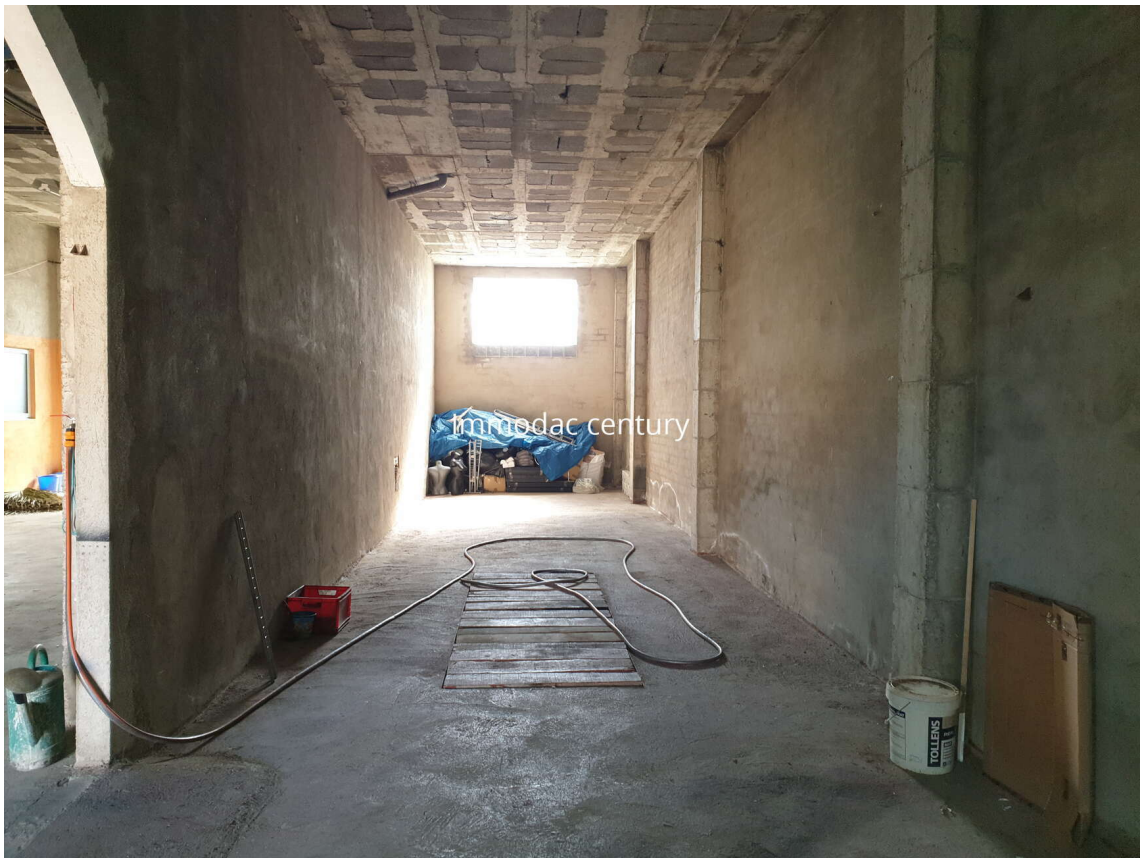
Immodac century
TOLLENS

Immodac century

Immodac century

Immodac century

Immodac century

Immodac century

immodac century

immodac century

Immodac century

Immodac century

Immodac century

Immodac century

Immodac century

Immodac century